FANATIC

RIDER TÉCNICO

INFORMACIÓN GENERAL

Dirección: Calle Herramientas, 35 (Pol. Navisa)
Código postal: 41006
Ciudad: Sevilla
Pais: España
GPS coordenadas: 37º 21’ 59 “ N 5º 57’ 34” O
Web oficial: www.salafanatic.com
Tipo sala: Sala de Conciertos
Restricción de edad: 18 años
Aforo: 500 personas
Limitación de sonido: 105 dBs A

ESCENARIO

Escenario (ancho, fondo, alto): 8 x 4 x 1,2 m / 26,24 x 13,12 x 3,93 pies
Clearance: 3,5 m / 11,48 pies

APARCAMIENTO

Aparcamiento: Posibilidad de aparcamiento en la calle de la sala y en la perpendicular. Imprecindible consultar para reservar.
Acceso carga / descarga: Sin obstáculos
Corriente para autobuses: Sí, 220V 16amp (schuko)

FANATIC

RIDER TÉCNICO

SONIDO

SISTEMA DE PA

4 x Meyer MSL-4
1 x Meyer 700 HP (Un envío mono)

CONTROL

1 x Digico SD9
(Mesa Digital 48 canales en patch)
En consola 8 salida y 8 entradas sumables al cajetín.

1 x Manguera digital 32 canales / 8 envíos

SISTEMA DE MONITORES

6 x Cuñas activas WPL 1A (400W) en envios independientes.

MICRÓFONOS

Kit de bateria AKG (1 x112, 4 x C418)
1 x SHURE PG 52
1 X SHURE PG 81
4 X SHURE SM 57
1 x SHURE SM 57 BETA A
1 X SHURE SM 58
1 x SHURE SM 58 BETA A
2 x SHURE PG 56
2x SENNHEISER E935
4 x TBONE CD 56 BETA DYNAMIC
2 x TBONE SC 140 condenser stereo set

CAJAS DE INJECCIÓN

4 X BEHRINGER ULTRA DIS

FANATIC

RIDER TÉCNICO

LUCES

LUCES CONVENCIONALES O DIMMER:

24 x PAR 64 *

18 x PAR LED 64 *

* Dividos entre el puente traser del escenario y el puente central de la sala.

ROBÓTICA:

16 x Cabezas móviles PR SOLO 250.

CONTROLADOR:

1 x GALAXY DMX.

.

ESTRUCTURAS:

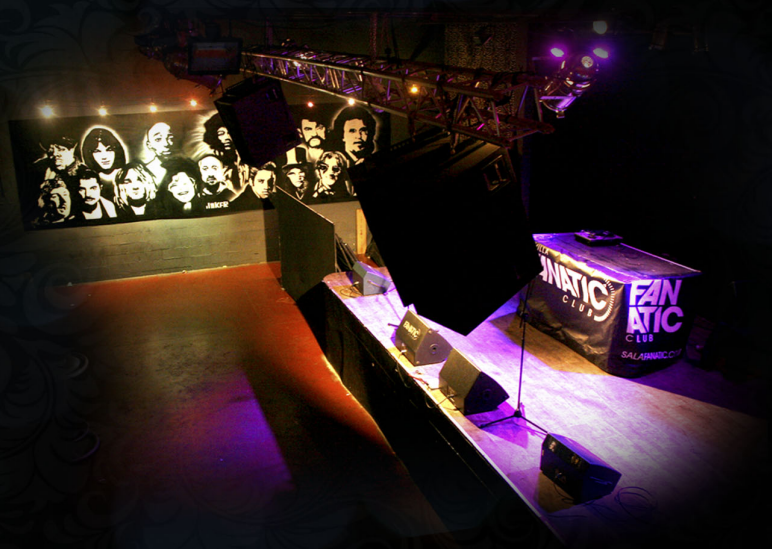

2 x Truses (uno delante y uno detrás)

1 x Circular en el centro de la sala.

CONTROLADOR:

1 x GALAXY DMX

MISCELÁNEA:

1 x Work Fog 2000 pro OMX (máquina de humo)

FANATIC

RIDER TÉCNICO

TARIMAS

2x Tarimas ROSCO

PROYECTOR

Proyector (orientable): Epson XP8 (RCA, entrada HDMI y componentes)

MERCHANDISING

Concesión de merchandising: Si, consultar condiciones

Lugar para el merchandising: Cerca de la entrada con mesa y sillas

FANATIC

RIDER TÉCNICO

BACKSTAGE

Camerinos: Si, 2 con sillones, mesa, nevera, etc.
Situación: Piso de arriba, con acceso directo al escenario

Baño: Si, 1 en la zona de camerinos
Ducha: Si, en el baño de la zona de camerinos
Agua caliente: Si, con calentador
Oficina de producción: Si
Conexión a internet: Si WIFI (sin clave, velocidad 10 Mb/s)

FANATIC

RIDER TÉCNICO

PLANOS DE LA SALA

Interior (Vista lateral)

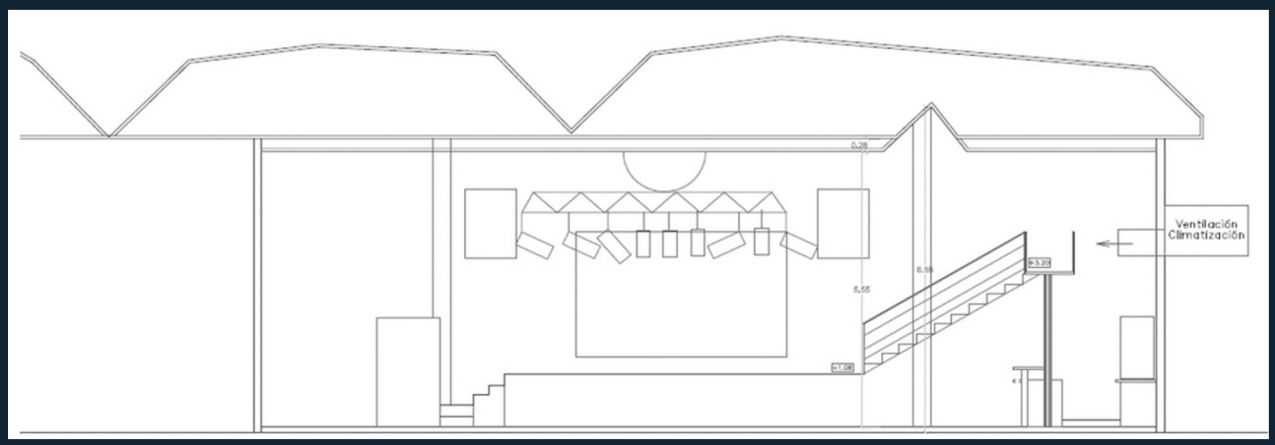

Segundo Piso (Vista superior)

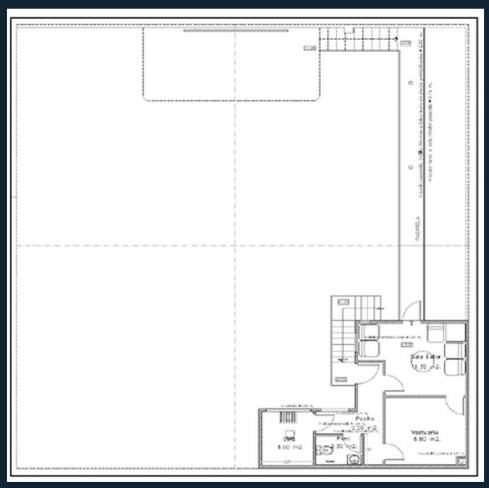

Plano de iluminación

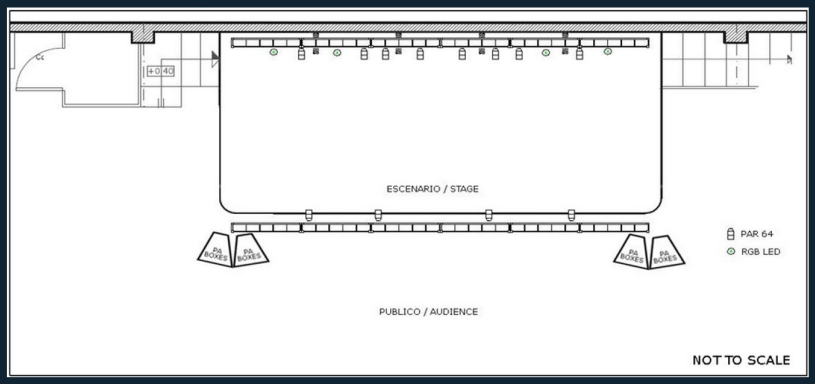

FANATIC

RIDER TÉCNICO

Contacta con nosotros para consultar disponiblidad de fechas y precios, la temporada pasada tocaron en sala Fanatic grupos como Hamlet, Los suaves, Pony Bravo, Los coronas Sober, Nashville Pussy, Freedonia, El phomega, Fear Factory, La Selva Sur y muchos más.

CONTACTO

Guillermo Soto Márquez
conciertos@salafanatic.com
616052680

www.salafanatic.com

SALA FANATIC
C/Herramientas, 35 (Sevilla)

GIRANDO POR SALAS GPS · AIE · ACCES · CREADI · FANATIC